

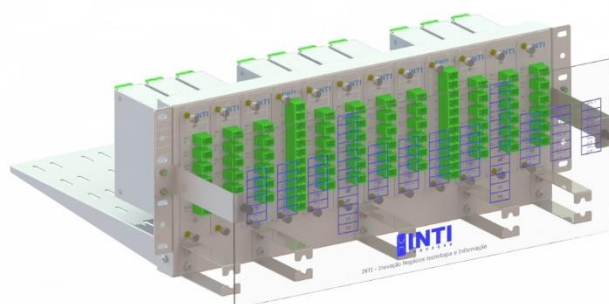



Distribuidor Óptico para Espelhamento, **INovaTI ESP17000**, constituído de um sub-rack metálico, equipado com cartões de splitter, painel frontal de adaptadores, bandeja de ancoragem dos cabos, painel frontal de proteção e identificação, adaptadores ópticos e splitters ópticos.



Família	INovaTI	
Modelo	ESP17000	
Dimensões	Altura:	177mm/4U
	Largura:	483mm/19"
	Profundidade:	300mm (sem painel frontal de proteção). 411,50mm (com painel frontal de proteção).
Pintura	 RAL 9011  RAL 7035  RAL 7032	
Peso	3,8kg	
Material	Aço SAE 1010/1020	
Tipo de Fibra	Monomodo SM 9µm	
Tipo de Cabo	Construção tipo Pré-Conectorizado	
Conectores	E-2000 LC SC	
Cartões de Splitter	Até 12 cartões	
Painel de Adaptadores	Até 12 painéis com 12 adaptadores ópticos	
Quantidade de Fibras	Até 144	
Normas Aplicadas	ANSI/TIA/EIA-568-C.3 ANSI/TIA/EIA-310 TIA/EIA-455-21A ANSI/TIA/EIA-569-B	
Acessórios de Instalação	Abas configuráveis p/ fixação em rack 19" Abraçadeira plástica 100x2,5mm Parafuso M5 e porca gaiola Painel Frontal de Proteção (Opcional)	
Garantia	12 meses contra defeito de fabricação	

Part Number

ESP - XXX - 17 W YY - ZZ-ZZ

XXX	Tipo de Splitter Óptico
1x2	Cartão, 1 slot, equipado com 6 splitters 1x2.
1x4	Cartão, 1 slot, equipado com 2 splitters 1x4.
1x8	Cartão, 1 slot, equipado com 1 splitter 1x8.
2x2	Cartão, 1 slot, equipado com 6 splitters 2x2.
2x4	Cartão, 1 slot, equipado com 2 splitters 2x4.
2x8	Cartão, 1 slot, equipado com 1 splitter 2x8.

YY	Tipo de Conector
Monomodo APC	
10	SC/APC
11	E-2000/APC
14	LC/APC
Monomodo PC	
20	SC/PC
21	E-2000/PC
24	LC/PC

W	Composição
0	Acompanha somente adaptadores.
1	Acompanha adaptadores e splitters.

ZZ-ZZ	Quantidade Painel Cego – Cartão de Splitter
00-12	00 painel Cego 12 cartões de Splitter
01-11	01 painel Cego 11 cartões de Splitter
02-10	02 painéis Cego 10 cartões de Splitter
03-09	03 painéis Cego 09 cartões de Splitter
04-08	04 painéis Cego 08 cartões de Splitter
05-07	05 painéis Cego 07 cartões de Splitter
06-06	06 painéis Cego 06 cartões de Splitter
07-05	07 painéis Cego 05 cartões de Splitter
08-04	08 painéis Cego 04 cartões de Splitter
09-03	09 painéis Cego 03 cartões de Splitter
10-02	10 painéis Cego 02 cartões de Splitter
11-01	11 painéis Cego 01 cartões de Splitter
12-00	12 painéis Cego 00 cartões de Splitter

Imagens

- **Vista Frontal**

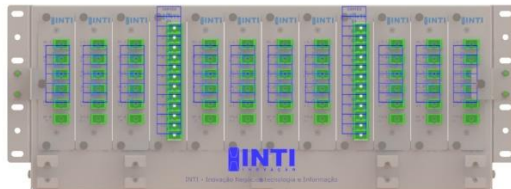

- **Vista Superior**

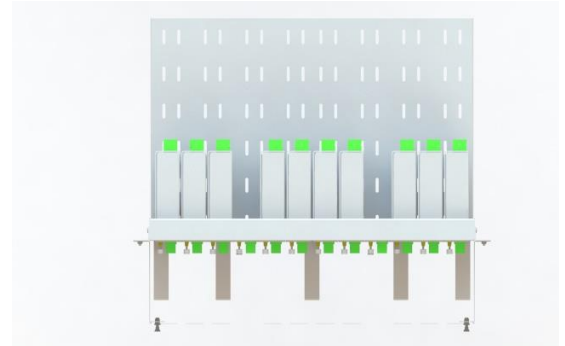

- **Cartão SPL 6 x 1:2**

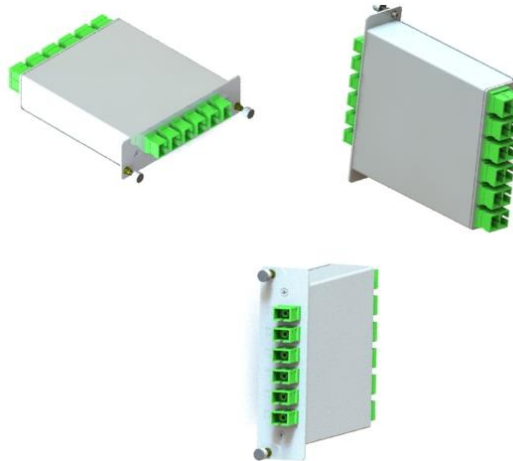

Desenho Técnico

